LEILÃO

Tradição

GIR LEITEIRO

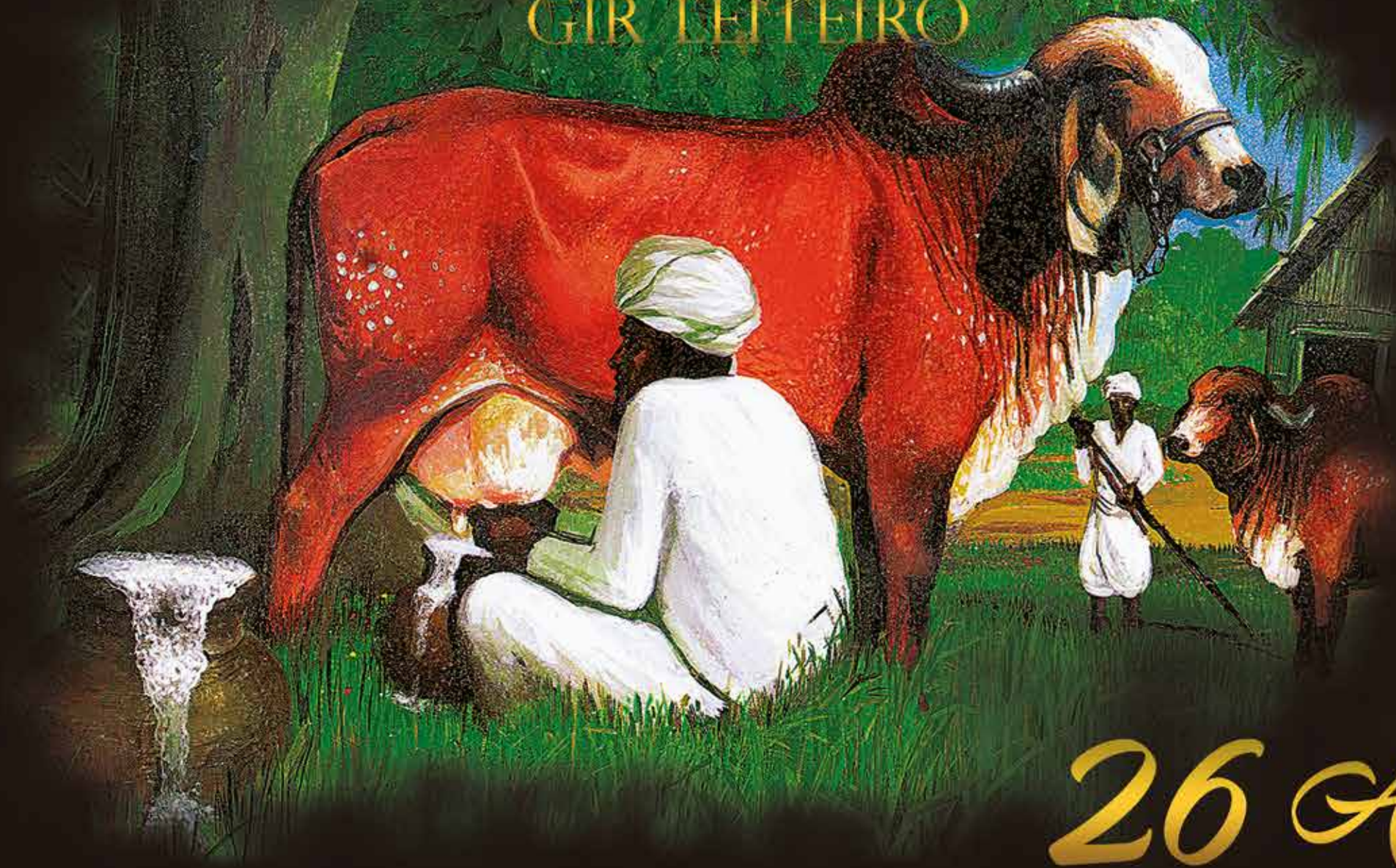

26 Anos

DEMONSTRANDO TODA A FORÇA DA RAÇA

LEILÃO

Tradição

GIR LEITEIRO

FAZENDA BRASÍLIA AGROPECUÁRIA

FAZENDA Calciolândia

GIR MUT GIROLANDO

FAZENDAS DO BASA
GIR LEITEIRO E GIROLANDO

DEMONSTRANDO TODA A FORÇA DA RAÇA.

2 MAIO 2017

TERÇA-FEIRA - 21H

TATTERSAL DA LEILOPEC - UBERABA - MG

FAZENDA BRASÍLIA AGROPECUÁRIA | FAZENDA CALCIOLÂNDIA | FAZENDA MUTUM | FAZENDAS DO BASA

leilão oficial

ABCZ

marketing

Nil Comunicação e Marketing

(13) 3469.1661

assessoria

Q Queiroz & Queiroz

(34) 99142.4291
(61) 99963.1020

transmissão

terraviva

PARABÓLICA ANALÓGICA	NET Canal	CLARO Canal	SKY Canal	OI TV Canal	SIM TV Canal
Banda C 3700 MHz Banda L 1380 MHz (Filtro SHF em 18 MHz)	183	183	158	178	71

leiloeira

PROGRAMA LEILÕES

(43) 3373.7077

LEILOPEC

(34) 3326.5000

patrocínio

CHEVROLET

getnet

Santander

mastercard

HASTE FIV DE BRASÍLIA

COND. HASTE: FAZENDA BRASÍLIA AGROPECUÁRIA / DOMINGOS SAVIO / MARCO ANTÔNIO

1

RRP 6360 | NASCIMENTO: **18/07/2008** | VG=2.476,8KG DE LEITE

CAJU DE BRASÍLIA
PTA.=202.2 KG/EMBRAPA/ABCGIL.

GRINALDA TE DE BRASÍLIA
8.753 KG DE LEITE
VG=1.101,4 KG DE LEITE

MODELO TE DE BRASÍLIA X
PTA=330.8 KG/EMBRAPA/ABCGIL

ESTRÉIA FIV DE BRASÍLIA
11.565 KG DE LEITE/1ª LACTAÇÃO
VG=2320,4KG DE LEITE

C.A. EVEREST
PTA.=250.8 KG/EMBRAPA/ABCGIL.

LUZÍADA DE BRASÍLIA
15.652 KG DE LEITE
VG=3134.1 KG DE LEITE.

HASTE CONQUISTOU OS TÍTULOS DE: RESERVADA GRANDE CAMPEÃ, CAMPEÃ VACA JOVEM E MELHOR ÚBERE JOVEM NA 4A EXPOSIÇÃO REGIONAL DO GIR LEITEIRO GOV. VALADARES/12. SUA MÃE ESTRÉIA OBTEVE OS TÍTULOS: CAMPEÃ E MELHOR ÚBERE FÊMEA JOVEM TORNEIO LEITEIRO FEILEITE 2008. SENDO UMA DESCENDENTE DIRETA DA RECORDISTA MUNDIAL DE PRODUÇÃO, LUZÍADA DE BRASÍLIA. SEGUE PARIDA DE MACHO, EMBRIÃO DO ACASALAMENTO (DIAMANTE X LAKINA) EM 3/2/17.

9.293
KG DE LEITE

ESTRÉIA FIV DE BRASÍLIA - MÃE

JÉSSICA DE BRASÍLIA

RRP 6775 | NASCIMENTO: **15/02/2010** | VG=1.553,5 KG DE LEITE

FANTOCHE DE BRASÍLIA
PTA.=73.1 KG/EMBRAPA/ABCGIL.

PROFANA DE BRASÍLIA
17.182 KG DE LEITE
VG=2.735,6 KG DE LEITE

COWBOY TE DE BRASÍLIA *X* **FLECHA FIV DE BRASÍLIA**
PTA: 718.29 KG/ABCZ/UNESP
11.249 KG DE LEITE
VG=2.628,4 KG DE LEITE

METEORO DE BRASÍLIA
PTA.=62.6 KG/EMBRAPA/ABCGIL.

TURIBA DE BRASÍLIA
13.875 KG DE LEITE
VG: 2.846 KG DE LEITE

JÉSSICA ULTRAPASSOU OS 13.400 KG/LEITE(AJUSTADO), REUNINDO EM SEU PEDIGREE DUAS IMPORTANTES MATRIARCAS DO GIR LEITEIRO, A RECORDISTA MUNDIAL E BI-GRANDE CAMPEÃ NACIONAL PROFANA E TURIBA, CAMPEÃ NACIONAL VACA SÊNIOR E MELHOR ÚBERE SÊNIOR). SUA MÃE FLECHA ULTRAPASSOU OS 11.200 KG/LEITE, SENDO UMA DOADORA DE CONFIANÇA DA FAZENDA BRASÍLIA. SEGUE PARIDA DE MACHO EM 03/08/16 DO JAGUAR E INSEMINADA EM 27/3 DO GENGIS KHAN.

13.403
KG DE LEITE
AJUSTADA

FLECHA FIV DE BRASÍLIA - MÃE

JAMAL FIV DE BRASÍLIA

FAZENDA BRASÍLIA AGROPECUÁRIA

3

RRP 6855 | NASCIMENTO: **05/05/2010** | VG=1.499,3 KG DE LEITE

BEM FEITOR RAPOSO
PTA.=35.1 KG/EMBRAPA/ABCGIL.

ROCAR INDÚZIA OMEGA
6.377 KG DE LEITE

VAIDOSO DA SILVANIA X
PTA=397.8 KG/EMBRAPA/ABCGIL.

BONINA TE DE BRASÍLIA
15.669 KG DE LEITE
VG=2.203,1KG DE LEITE

C.A. EVEREST
PTA.=250,8 KG/EMBRAPA/ABCGIL.

OFERENDA DE BRASÍLIA
15.260 KG DE LEITE
VG=1.961 KG DE LEITE

JAMAL CHAMA A ATENÇÃO PELA SUA ESTRUTURA E SEU VOLUME CORPORAL. SUA MÃE BONINA (15.669 KG DE LEITE), DESCENDE DAS RECORDISTAS MUNDIAIS DE PRODUÇÃO OFERENDA (15.260 KG DE LEITE) E GINGER (10.016 KG DE LEITE), SENDO UMA IRMÃ COMPLETA DO PROVADO BAGDÁ DE BRASILIA. PEDIGREE EXTREMAMENTE CONSISTENTE!!! SEGUE PARIDA DE MACHO DO GENGIS KHAN EM 25/03/17.

8.021
KG DE LEITE

OFERENDA DE BRASÍLIA - AVÓ MATERNA

LADINA FIV DE BRASÍLIA

FAZENDA BRASÍLIA AGROPECUÁRIA

4

RRP 7257 | NASCIMENTO: **02/12/2011** | VG=2.108 KG DE LEITE

C.A. EVEREST
PTA.=250.8 KG/EMBRAPA/ABCGIL.

PROFANA DE BRASÍLIA
17.182 KG DE LEITE
VG=2.735,6 KG DE LEITE

ESPELHO TE DE BRASÍLIA X **SURPRESA DE BRASÍLIA**
PTA=233.9 KG/EMBRAPA/ABCGIL.
16.795 KG DE LEITE
VG=3.502 KG DE LEITE

GARIMPO TE DE BRASÍLIA
PTA.=435.4 KG KG/ABCZ/UNESP.

LUZÍADA DE BRASÍLIA
15.652 KGDE LEITE
VG=3.134,1 KG DE LEITE

FAZENDA BRASÍLIA OFERTA UMA DESCENDENTE DIRETA DO SEU MAIOR VALOR GENÉTICO, SURPRESA DE BRASÍLIA!!! LADINA TRAZ EM SUA GENEALOGIA 5 TOUROS PROVADOS E 3 DOADORAS DE EXTREMA IMPORTÂNCIA NO GIR LEITEIRO: A RECORDISTA MUNDIAL DE PRODUÇÃO E BI-GRANDE CAMPEÃ NACIONAL PROFANA, O MAIOR VG E GRANDE CAMPEÃ TORNEIO LEITEIRO EXPOZEBU SURPRESA E A RECORDISTA MUNDIAL DE PRODUÇÃO LUZÍADA. SEGUE PARIDA DE FÊMEA DO TABU EM 16/11/16.

9.185
KG DE LEITE
AJUSTADA

SURPRESA DE BRASÍLIA- MÃE

MAURÍCIA DE BRASÍLIA

RRP 7317 | NASCIMENTO: **13/02/2012** | VG=1.976,1 KG DE LEITE

CAJU DE BRASÍLIA
PTA.=202.2 KG/EMBRAPA/ABCGIL.

GRINALDA TE DE BRASÍLIA
8.753 KG DE LEITE
VG=1.101,4 KG DE LEITE

MODELO TE DE BRASÍLIA X
PTA=330.8 KG/EMBRAPA/ABCGIL.

IMAGEM FIV DE BRASÍLIA
13.930 KG DE LEITE/1ª LACTAÇÃO REAL
VG=3.290,6 KG DE LEITE

C.A. SANSÃO
PTA.=571.2 KG/EMBRAPA/ABCGIL.

LUZÍADA DE BRASÍLIA
15.652 KGDE LEITE
VG=3.134,1KG DE LEITE

MAURICIA DESCENDE DO PROVADO MODELO, PAI DE JACI DE BRASÍLIA, GRANDE CAMPEÃ TORNEIO LEITEIRO DE UBERLÂNDIA/16, COM A EXPRESSIVA MÉDIA DE 62,603 KG. SUA MÃE IMAGEM (GRANDE CAMPEÃ E MELHOR ÚBERE VACA ADULTA EXP. BELO HORIZONTE/13; GRANDE CAMPEÃ E MELHOR ÚBERE PARÁ DE MINAS/14), UMA DAS PRINCIPAIS FILHAS DA RECORDISTA MUNDIAL LUZÍADA. PARIDA DE MACHO DO FALCON EM 08/02/17.

11.498
KG DE LEITE
AJUSTADA

IMAGEM FIV DE BRASÍLIA- MÃE

MARDIVAS DE BRASÍLIA

RRP 7347 | NASCIMENTO: **23/04/2012** | VG=1.004 KG DE LEITE

MODELO TE DE BRASÍLIA
PTA.=330.8 KG/EMBRAPA/ABCGIL.

LUZÍADA DE BRASÍLIA
15.652 KG DE LEITE
VG=3.134,1 KG DE LEITE

FARAÓ FIV DE BRASÍLIA X **DALILA TE DE BRASÍLIA**
PTA=310.2 KG/EMBRAPA/ABCGIL. 9.394 KG DE LEITE
VG=1.387,7 KG DE LEITE

METEORO DE BRASÍLIA
PTA.=62.6 KG/EMBRAPA/ABCGIL.

SOBERANA DE BRASÍLIA
16.709 KG DE LEITE/AJUSTADA
VG=1.122 KG DE LEITE

MARDIVAS CHAMA A ATENÇÃO EM SUA GENEALOGIA, JÁ QUE REÚNE DUAS DAS PRINCIPAIS DOADORAS DA FAZENDA BRASÍLIA, AS RECORDISTAS MUNDIAS DE PRODUÇÃO, LUZIADA E SOBERANA. GENEALOGIA DE MUITA CONSISTÊNCIA LEITEIRA, QUE SINTETIZA MAIS DE 55 ANOS DE SELEÇÃO DA FAZENDA BRASILIA. SEGUE PARIDA DE FÊMEA DO FALCON EM 01.02.17.

10.419
KG DE LEITE
AJUSTADA

SOBERANA DE BRASÍLIA - AVÓ MATERNA

NILZA FIV DE BRASÍLIA

COND. FERVURA: FAZENDA BRASÍLIA AGROPECUÁRIA / JOSÉ NAVES DE ÁVILA NETO

7

RRP 7664 | NASCIMENTO: **27/07/2013** | VG=1.529,4 KG DE LEITE

S.C. UACAI JAGUAR
PTA.=34.8 KG/EMBRAPA/ABCGIL.

UMIDADE CAL
5.694 KG DE LEITE/AJUSTADA
VG=1.214,7 KG DE LEITE

JAGUAR TE DO GAVIÃO X **FERVURA TE DE BRASÍLIA**
PTA=277.8 KG/EMBRAPA/ABCGIL.
13.851 KG DE LEITE
VG=2.503,2 KG DE LEITE

METEORO DE BRASÍLIA
PTA.=62.6 KG/EMBRAPA/ABCGIL.

LIBERDADE DE BRASÍLIA
13.386 KGDE LEITE
VG=1.553,8 KG DE LEITE

NILZA DESTACA-SE PELO FORTE TIPO LEITEIRO E COMPRIMENTO CORPORAL. SEU PAI JAGUAR PAI DE INÚMERAS CAMPEÃS DE TORNEIO E RECORDISTAS MUNDIAIS DE PRODUÇÃO. SUA MÃE FERVURA (GRANDE CAMPEÃ TORNEIO LEITEIRO - 2A EXP. PARÁ DE MINAS/12, GDE CAMPEÃ TORN. LEITEIRO NA 30 EXP. BH /12, RES. CAMPEÃ VACA ADULTA TOR. LEITEIRO 4A EXP.GOV. VALADARES/12), REPRESENTA DUAS DAS MAIS IMPORTANTES LINHAGENS DA FAZENDA BRASILIA. METEORO E LIBERDADE, A MAIOR LACTAÇÃO ENTRE AS FILHAS DE VALE OURO. PARIDA DE MACHO DO GENGIS KHAN EM 09/11/16.

3.341
KG DE LEITE
159 DIAS LACTAÇÃO EM ANDAMENTO

FERVURA TE DE BRASÍLIA - MÃE

DOURADA FIV CAL

FAZENDA CALCIOLÂNDIA - GABRIEL DONATO DE ANDRADE E FILHOS

8

CAL 9388 | NASCIMENTO: **04/06/2010** | VG=935 KG DE LEITE

BEM FEITOR RAPOSO
PTA.=35.1 KG/EMBRAPA/ABCGIL

ROCAR INDÚZIA OMEGA
6.377 KG DE LEITE

VAIDOSO DA SILVANIA X **SAPIÊNCIA TE CAL**
PTA=397.8 KG/EMBRAPA/ABCGIL. 10.238 KG DE LEITE
VG=1.574 KG DE LEITE

RADAR DOS POÇÕES
PTA.=814.6 KG KG/ABCZ/UNESP.

JULIANA CAL
12.480 KG DE LEITE
VG=1.389,9 KG DE LEITE

BORBULHA DA CAL - IRMÃ MATERNA

JULIANA CAL - AVÓ MATERNA

SAPIÊNCIA TE CAL - MÃE

DOURADA CHAMA A ATENÇÃO PELA ALTURA, COMPRIMENTO CORPORAL E FUNCIONALIDADE, SUA MÃE SAPIÊNCIA, UMA IRMÃ COMPLETA DO PROVADO TABU, CONQUISTOU OS TÍTULOS DE RESERVADA GDE. CAMPEÃ CONC. LEITEIRO PASSOS/09, GRANDE CAMPEÃ CONC. LEITEIRO FENAGRO/10, SENDO UMA DAS PRINCIPAIS DESCENDENTES DA CONSAGRADA JULIANA CAL, PRODUÇÃO VITALICIA DE 45.315 KG DE LEITE, GRANDE CAMPEÃ E MELHOR ÚBERE ESTADUAL/2000. SEGUE EM LACTAÇÃO ABERTA (2.898 KG DE LEITE - 98 DIAS, MÉDIA DE 29,6 KG/DIA, PRODUZIU NA ÚLTIMA PESAGEM 31,6 KG). PARIDA EM 22/12/16 DE MACHO - CAL 12663, FILHO DO DIORITO CAL (TONA X VAIDOSO).

4.108
KG DE LEITE

ENERGIA FIV CAL

FAZENDA CALCIOLÂNDIA - GABRIEL DONATO DE ANDRADE E FILHOS

9

CAL 9822 | NASCIMENTO: **26/03/2011** | VG= 902 KG DE LEITE

C.A. EVEREST
PTA.=250.8 KG/EMBRAPA/ABCGIL.

PROFANA DE BRASÍLIA
17.182 KG DE LEITE
G=2.735,6 KG DE LEITE

ESPELHO TE DE BRASÍLIA X **SHIVA TE CAL**
PTA=233.9 KG/EMBRAPA/ABCGIL.
10.676 KG DE LEITE
VG=1.337 KG DE LEITE

RADAR DOS POÇÕES
PTA.=814.6 KG KG/ABCZ/UNESP.

LOTERIA CAL
7.580 KG DE LEITE
VG=1.096 KG DE LEITE

PROFANA DE BRASÍLIA - AVÓ PATERNA

LOTERIA CAL - AVÓ MATERNA

SHIVA TE CAL - MÃE

ENERGIA DESTACA-SE PELO VOLUME CORPORAL E FORÇA LEITEIRA, TENDO ULTRAPASSADO OS 7.900 KG DE LEITE. UMA DESCENDENTE DO PROVADO ESPELHO, PAI DA ATUAL CAMPEÃ FÊMEA JOVEM TORNEIO LEITEIRO DE ARAXÁ, ALESSI CABO VERDE. SUA MÃE SHIVA OBTEVE OS TÍTULOS DE: RESERVADA GRANDE CAMPEÃ NACIONAL CONCURSO LEITEIRO MEGALEITE/10. SEGUE PARIDA EM 15/11/16, SEM BEZERRO AO PÉ, SEM USO DE OCITOCINA. PRODUZIU NA ÚLTIMA PESAGEM OFICIAL 33 KG DE LEITE.

7.937
KG DE LEITE

ENTOADA FIV CAL

FAZENDA CALCIOLÂNDIA - GABRIEL DONATO DE ANDRADE E FILHOS

10

CAL 9887 | NASCIMENTO: **08/05/2011** | VG= 1.235 KG DE LEITE

C.A. EVEREST
PTA.=250.8 KG/EMBRAPA/ABCGIL.

PROFANA DE BRASÍLIA
17.182 KG DE LEITE
G=2.735,6 KG DE LEITE

ESPELHO TE DE BRASÍLIA X **SOVINA TE CAL**
PTA=233.9 KG/EMBRAPA/ABCGIL.
8.384 KG DE LEITE
VG=1.402 KG DE LEITE

RADAR DOS POÇÕES
PTA.=814.6 KG KG/ABCZ/UNESP.

LOTERIA CAL
7.580 KG DE LEITE
VG=1.096 KG DE LEITE.

TONA TE CAL - DOADORA MÃE BEZERRO AO PÉ

LOTERIA CAL - AVÓ MATERNA

SOVINA TE CAL - MÃE

ENTOADA REÚNE EM SEU PEDIGREE DUAS GRANDES MATRIARCAS DO GIR LEITEIRO, PROFANA NA LINHA PATERNA E LOTERIA NA LINHA MATERNA. SUA MÃE SOVINA TE CAL, UMA DAS PRINCIPAIS DOADORAS DA SELEÇÃO CAL, SENDO UMA IRMÃ COMPLETA DE SHIVA, RESERVADA GRANDE CAMPEÃ CONCURSO LEITEIRO NA MEGALEITE/11. SEGUE PARIDA DE MACHO EM 05/04/17, EMBRIÃO DO ACASALAMENTO (TONA TE CAL X BARBANTE).

7.583
KG DE LEITE

EFUSÃO FIV CAL

FAZENDA CALCIOLÂNDIA - GABRIEL DONATO DE ANDRADE E FILHOS

11

CAL 9900 | NASCIMENTO: **11/05/2011** | VG= 907 KG DE LEITE

RADAR DOS POÇÕES
PTA.=814.6 KG KG/ABCZ/UNESP.

JULIANA CAL
12.480 KG DE LEITE
G=1.389,9KG DE LEITE

TABU TE CAL *X* **NORMA GAMETA CAL**
PTA=412.7 KG/EMBRAPA/ABCGIL.
6.110 KG DE LEITE
VG=988 KG DE LEITE

GAMETA TE CAL
PTA.=255.71 KG/ABCZ/UNESP.

INÁCIA CAL
8.540 KG DE LEITE
VG=1.448 KG DE LEITE

ABALAVÉL FIV CAL - DOADORA MÃE BEZERRA AO PÉ

SAFADA TE CAL- IRMÃ MATERNA

NORMA GAMETA CAL - MÃE

EFUSÃO É UM VERDADEIRO RESUMO DA GENÉTICA CONSAGRADA DA FAZENDA CALCIOLÂNDIA. SEU PAI O PROVADO TABU, O MAIOR PTA DA CALCIOLÂNDIA. SUA MÃE UMA DAS PRINCIPAIS DOADORAS FORMADORAS DESTE SELETO TRABALHO, MÃE DE GRANDES DOADORAS COMO: SAFADA (GRANDE CAMPEÃ TORNEIO LEITEIRO FRANCA/11 E GRANDE CAMPEÃ SUPERAGRO/01). NORMA DESCENDE DA RECORDISTA DE PRODUÇÃO VACA JOVEM, INÁCIA CAL. SEGUE PARIDA EM 21/12/16 DE FÊMEA, EMBRIÃO DA DOADORA ABALÁVEL FIV CAL X FARDO. ÚLTIMA PESAGEM OFICIAL PRODUZIU 30,2 KG DE LEITE.

5.097
KG DE LEITE

ELÉTRICA FIV CAL

FAZENDA CALCIOLÂNDIA - GABRIEL DONATO DE ANDRADE E FILHOS

12

CAL 10083 | NASCIMENTO: **18/10/2011** | VG= 875 KG DE LEITE

CAJU DE BRASÍLIA
PTA.=202.2 KG/EMBRAPA/ABCGIL.

GRINALDA TE DE BRASÍLIA
8.753 KG DE LEITE
VG=1.101,4 KG DE LEITE

MODELO TE DE BRASÍLIA X **SINTA BF TE DA CAL**
PTA=330.8 KG/EMBRAPA/ABCGIL.
10.062 KG DE LEITE/AJUSTADA
VG=1.089 KG DE LEITE

BEM FEITOR RAPOSO
PTA.=35.1 KG/EMBRAPA/ABCGIL.

PRATEADA TE DA CAL
10.080 KG DE LEITE/AJUSTADA
VG=1.291,9 KG DE LEITE

FLORINDA FIV CAL - IRMÃ MATERNA

PRATEADA TE CAL - AVÓ MATERNA

SINTA TE BEM FEITOR CAL - MÃE

ELÉTRICA CHAMA A ATENÇÃO POR SUA FUNCIONALIDADE, QUALIDADE DE SEUS APRUMOS E FORTE CONSISTÊNCIA EM SEU PEDIGREE. SENDO UMA IRMÃ MATERNA DOS DOIS ÚLTIMOS TOUROS DA SELEÇÃO CAL NO PNMGL, FULMINANTE E ESCALADO. SUA MÃE SINTA OBTEVE OS TÍTULOS DE CAMPEÃ VACA ADULTA FENAGRO/10, CAMPEÃ CONJUNTO FAMÍLIA CAMARU/10. SUA AVÓ MATERNA PRATEADA CONQUISTOU O IMPORTANTE TÍTULO DE GRANDE CAMPEÃ TORNEIO LEITEIRO E MELHOR ÚBERE SÊNIOR EXPOZEBU/08. SEGUE PARIDA EM 21/12/16 DE FÊMEA - CAL12660, EMBRIÃO DA DOADORA (FIFA FIV CAL X SANSÃO). PRODUZIU NA ÚLTIMA PESAGEM OFICIAL 24,3 KG DE LEITE.

4.369
KG DE LEITE

FITA FIV CAL

FAZENDA CALCIOLÂNDIA - GABRIEL DONATO DE ANDRADE E FILHOS

13

CAL 10391 | NASCIMENTO: **14/04/2012** | VG= 1.110 KG DE LEITE

RADAR DOS POÇÕES
PTA.=814.6 KG KG/ABCZ/UNESP.

JULIANA CAL
12.480 KG DE LEITE
VG=1.389,9 KG DE LEITE

TABU TE CAL *X* **TONA TE DA CAL**
PTA=412.7 KG/EMBRAPA/ABCGIL.
10.752 KG DE LEITE/AJUSTADA
VG=1.394 KG DE LEITE

METEORO DE BRASÍLIA
PTA.=62.6 KG/EMBRAPA/ABCGIL.

FIARA TE DO GAVIÃO
9.165 KG DE LEITE

DIDÁTICA FIV CAL - IRMÃ MATERNA

ARAÇA CAL - IRMÃ MATERNA

TONA TE CAL - MÃE

FITA DESCENDE DA RECORDISTA MUNDIAL DE PRODUÇÃO VACA ADULTA, GRANDE CAMPEÃ TORNEIO LEITEIRO PASSOS/11 E RECORDISTA DE VALORIZAÇÃO DO LEILÃO TRADIÇÃO, TONA TE DA CAL. NA LINHA PATERNA O PROVADO TABU, MAIOR PTA DA SELEÇÃO CAL. UMA GRANDE OPORTUNIDADE DE ADQUIRIR UMA FILHA E UM FILHO DA RECORDISTA TONA, JÁ QUE FITA SEGUE PARIDA DE MACHO EM 05/04/17, EMBRIÃO DO ACASALAMENTO (TONA TE CAL X BARBANTE).

6.237
KG DE LEITE

GALBA FIV CAL

FAZENDA CALCIOLÂNDIA - GABRIEL DONATO DE ANDRADE E FILHOS

14

CAL 11246 | NASCIMENTO: **01/11/2013** | VG= 1.518 KG DE LEITE

PROTAGONISTA TE CAL
PTA.=602 KG/ABCZ/UNESP.

SANDY TE CAL
8.303 KG DE LEITE
VG=1.368 KG DE LEITE

CAMPESTRE CAL X **SAFADA TE CAL**
VGE=1.626 KG DE LEITE
9.032 KG DE LEITE
VG=1.409 KG DE LEITE

RADAR DOS POÇÕES
PTA.=814.6 KG KG/ABCZ/UNESP.

NORMA GAMETA CAL
6.110 KG DE LEITE
VG=988 KG KG DE LEITE

ABALAVÉL FIV CAL - DOADORA MÃE DA BEZERRA AO PÉ

NORMA GAMETA CAL - AVÓ MATERNA

SAFADA TE CAL - MÃE

GALBA DESTACA-SE POR SUA FORÇA LEITEIRA, FEMINILIDADE E SISTEMA MAMÁRIO DE MUITA QUALIDADE. SEU PAI CAMPESTRE CAL, TOURO EM TESTE DE PROGÊNIE COM RESULTADO PARA 2018. SUA MÃE SAFADA UMA DAS MAIS COMPLETAS DOADORAS DA SELEÇÃO CAL, GRANDE CAMPEÃ TORNEIO LEITEIRO FRANCA/11 E GRANDE CAMPEÃ SUPERAGRO/01. FAMÍLIA MATERNA DA RECORDISTA DE PRODUÇÃO VACA JOVEM TORNEIO LEITEIRO EXPOZEBU/98., INÁCIA CAL. SEGUE PARIDA EM 22/09/16 DE FÊMEA - CAL 12578, EMBRIÃO DA ABALAVÉL X TABU E PRENHA EM 09/03/2017, EMBRIÃO DA DOADORA EMPRESÁRIA FIV CAL X GOLDEN FIV CAL(PRODUTO DE FIV, SEM TEMPO PARA SEXAGEM). PRODUZIU NA ÚLTIMA PESAGEM OFICIAL 20,8 KG DE LEITE. PREVISÃO DE PARTO PARA DEZEMBRO/17.

2.928
KG DE LEITE
1º LACTAÇÃO /183 DIAS/ABERTA

KIZZA F. MUTUM

FAZENDA MUTUM - LEO MACHADO FERREIRA E FILHOS

15

MUT 1955 | NASCIMENTO: **22/11/2011**

C.A. SANSÃO
PTA.=571.2 KG/EMBRAPA/ABCGIL.

DENGOSA TE F MUTUM
9.298 KG DE LEITE

HABIL FIV F. MUTUM *X* **HALA FIV F. MUTUM**
8.124 KG DE LEITE

TEATRO DA SILVANIA
PTA.=181.0 KG/EMBRAPA/ABCGIL.

EMPATIA TE F MUTUM
2.645 KG DE LEITE / AJUSTADA

KIZZA DESCENDE DO TOURO EM TESTE DE PROGÊNIE EMBRAPA/ABCGIL, COM RESULTADO PARA 2017, HÁBIL FIV F. MUTUM. SUA MÃE HALA ULTRAPASSOU OS 8.000 KG DE LEITE, REUNINDO EM SEU PEDIGREE AS TRADICIONAIS LINHAGENS CAL, 3R E MUTUM. PARIDA EM 20/02/16, SEM A CRIA AO PÉ.

6.469
KG DE LEITE

HALA FIV F. MUTUM - MÃE

NARDA FIV F. MUTUM

FAZENDA MUTUM - LEO MACHADO FERREIRA E FILHOS

16

MUT 2768 | NASCIMENTO: **08/08/2014**

RADAR DOS POÇÕES
PTA.=814.6 KG KG/ABCZ/UNESP.

SOLUÇÃO DE BRASÍLIA
8.956 KG DE LEITE

KALIKA FIV VILA RICA *X* **FASE TE F MUTUM**
11.456 KG DE LEITE/1ª LACTAÇÃO

TEATRO DA SILVANIA
PTA.=181.0 KG/EMBRAPA/ABCGIL.

QUÉRCIA TE F MUTUM
7.399 KG DE LEITE / 1ª LACTAÇÃO

NARDA DESCENDE DO TOURO EM TESTE DE PROGÊNIE EMBRAPA/ABCGIL COM RESULTADO PARA 2017, KALIKA FIV VILA RICA. SUA MÃE FASE TE F. MUTUM OBTEVE OS TÍTULOS DE GRANDE CAMPEÃ NACIONAL, MELHOR ÚBERE JOVEM, REC. MUNDIAL FÊMEA JOVEM NO TORNEIO LEITEIRO MEGALEITE/09, GRANDE CAMPEÃ E MELHOR ÚBERE EXPO BRASÍLIA/10, RESERVADA GRANDE CAMPEÃ DO TORNEIO LEITEIRO EXPO BRASÍLIA/10. NARDA É IRMÃ MATERNA DE LOREN FIV F. MUTUM, GRANDE CAMPEÃ E MELHOR ÚBERE JOVEM UBERLÂNDIA/15, CAMPEÃ E MELHOR ÚBERE FÊMEA JOVEM TORNEIO LEITEIRO NACIONAL/15. SEGUE PARIDA EM 07/04/14 SEM CRIA AO PÉ.

FASE TE F MUTUM - MÃE

LEE FIV F. MUTTUM

FAZENDA MUTUM - LEO MACHADO FERREIRA E FILHOS

17

MUT 2232 | NASCIMENTO: **17/12/2012**

C.A. EVEREST
PTA.=250.8 KG/EMBRAPA/ABCGIL.

C.A. HEURECA
11.450 KG DE LEITE

C.A. SANSÃO *X* **INDARA FIV F MUTUM**
PTA=571.2 KG/EMBRAPA/ABCGIL. 5.006 KG DE LEITE

RADAR DOS POÇÕES
PTA.=814.6 KG KG/ABCZ/UNESP.

RARA ALTO ESTIVA
7.017 KG DE LEITE

LEE DESCENDE DO LÍDER ABSOLUTO DO PNMGL, C.A SANSÃO, PAI DA CAMPEÃ VACA JOVEM TORNEIO LEITEIRO ARAXÁ/17, MINA FIV F. MUTUM. SUA MÃE INDARA DESCENDE DE UMA DAS MAIS PREMIADAS DOADORAS DO GIR LEITEIRO RARA ALTO DA ESTIVA (TETRA CAMPEÃ NACIONAL, RESERVADA GRANDE CAMPEÃ DA MEGALEITE, CAMPEÃ PROGÊNIE DE MÃE DA EXPOZEBU E FEILEITE, ENTRE OUTROS). INDARA É IRMÃ MATERNA DE RARA FIV ALTO ESTIVA, RESERVADA GRANDE CAMPEÃ TORNEIO LEITEIRO NACIONAL E UBERLÂNDIA/15. SEGUE PARIDA EM 26/12/16, SEM A CRIA AO PÉ.

2.583
KG DE LEITE
85 DIAS EM ANDAMENTO

INDARA FIV F MUTUM - MÃE

MINA FIV F. MUTUM

FAZENDA MUTUM - LEO MACHADO FERREIRA E FILHOS

18

MUT 2351 | NASCIMENTO: **18/04/2013**

C.A. EVEREST
PTA.=250.8 KG/EMBRAPA/ABCGIL.

C.A. HEURECA
11.450 KG DE LEITE

C.A. SANSÃO *X* **GAIOLA FIV F. MUTUM**
PTA=571.2 KG/EMBRAPA/ABCGIL. 5.900 KG DE LEITE

BEM FEITOR RAPOSO
PTA.=35.1 KG/EMBRAPA/ABCGIL.

SAFIRA 3R B. MONTE
8.176 KG DE LEITE

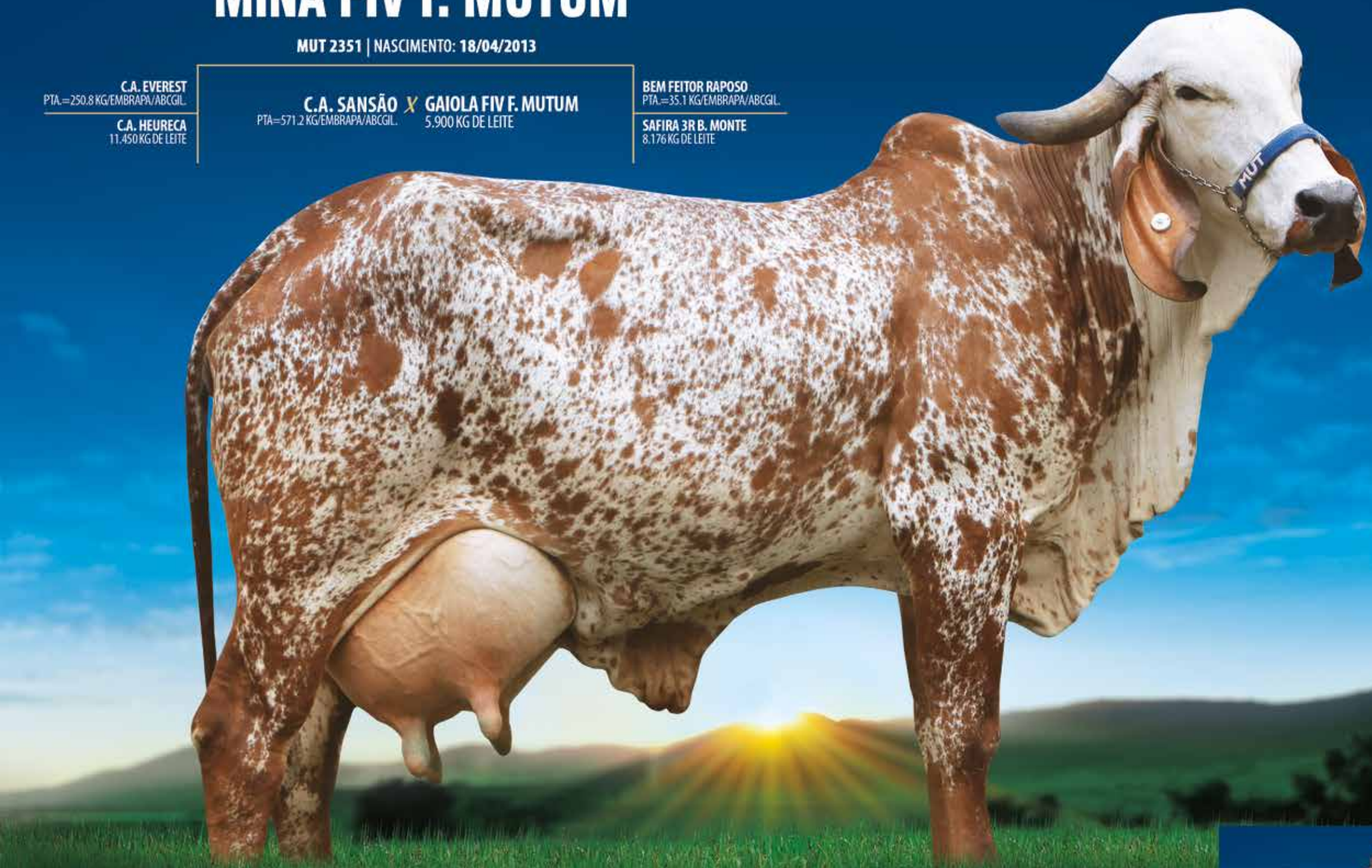

FAZENDA MUTUM OFERTA A ATUAL CAMPEÃ VACA JOVEM DO TORNEIO LEITEIRO ARAXÁ/17, COM MÉDIA DE 44.780 KG. SUA MÃE GAIOLA DESCENDE DE UMA DAS PRINCIPAIS DOADORAS 3R FORMADORAS DO CONSAGRADO PLANTEL MUTUM, SAFIRA 3R. LINHAGEM MATERNA DE TOTAL CONFIANÇA DA FAZENDA MUTUM. SEGUE PARIDA EM 05/10/16, SEM A CRIA AO PÉ E PRENHA DO ACASALAMENTO (WILDMAN X LITMAS FIV F. MUTUM - 5.841 KG DE LEITE) COM P. PARTO PARA 09/10/17.

5.060
KG DE LEITE
1º LACTAÇÃO -182 DIAS EM ANDAMENTO

GAIOLA FIV F. MUTUM - MÃE

MIRTA FIV F. MUTUM

FAZENDA MUTUM - LEO MACHADO FERREIRA E FILHOS

19

MUT 2548 | NASCIMENTO: **18/10/2013**

C.A. EVEREST
PTA.=250.8 KG/EMBRAPA/ABCGIL.

C.A. HEURECA
11.450 KG DE LEITE

C.A. SANSÃO X **INÉRCIA FIV F MUTUM**
PTA=571.2 KG/EMBRAPA/ABCGIL. 10.998 KG DE LEITE

JAGUAR TE DO GAVIÃO
PTA.=277.8 KG/EMBRAPA/ABCGIL.

ENDORA TE F MUTUM
8.749 KG DE LEITE/1ª LACTAÇÃO

FAZENDA MUTUM ABRILHANTA O 26º LEILÃO TRADIÇÃO COM UMA IRMÃ COMPLETA DA ATUAL RECORDISTA MUNDIAL DE PRODUÇÃO FÊMEA JOVEM COM A EXPRESSIVA MÉDIA DE 63,306 KG, CAMPEÃ FÊMEA JOVEM TORNEIO LEITEIRO NACIONAL, PARACATU E UBERLÂNDIA16, MIZZA FIV F. MUTUM. MIRTA DESCENDE DA GRANDE CAMPEÃ E MELHOR ÚBERE ADULTO EXPOZEBU/14, GRANDE CAMPEÃ E MELHOR ÚBERE JOVEM FEILEITE/12, INÉRCIA FIV F. MUTUM,COM LACTAÇÃO DE 10.998 KG. MIRTA ESTÁ INSCRITA PARA O TORNEIO LEITEIRO DA EXPOZEBU/17. SEGUE PARIDA EM 20/03/17, SEM A CRIA AO PÉ.

6.345
KG DE LEITE

INÉRCIA FIV F MUTUM - MÃE

MARRA FIV F. MUTUM

FAZENDA MUTUM - LEO MACHADO FERREIRA E FILHOS

20

MUT 2588 | NASCIMENTO: **28/10/2013**

C.A. EVEREST
PTA.=250.8 KG/EMBRAPA/ABCGIL.

C.A. HEURECA
11.450 KG DE LEITE

C.A. SANSÃO X **ITÁLIA FIV F MUTUM**
PTA=571.2 KG/EMBRAPA/ABCGIL. 4.637 KG DE LEITE/1ª LACTAÇÃO

RADAR DOS POÇÕES
PTA.=814.6 KG KG/ABCZ/UNESP.

PROFANA DE BRASÍLIA
17.182 KG DE LEITE

MARRA REÚNE EM SEU PEDIGREE DUAS MATRIARCAS DE EXTREMA IMPORTÂNCIA NA EVOLUÇÃO DO GIR LEITEIRO, HEURECA NA LINHA PATERNA E PROFANA NA LINHA MATERNA. SUA MÃE ITÁLIA UMA DESCENDENTE DO PROVADO RADAR DOS POÇÕES NA BI GRANDE CAMPEÃ NACIONAL E RECORDISTA MUNDIAL DE PRODUÇÃO, PROFANA DE BRASÍLIA. ITÁLIA É IRMÃ COMPLETA DO TOURO EM TESTE DE PROGÊNIE, SOBERANO FIV DA PALMA, IRMÃ MATERNA DA RECORDISTA MUNDIAL DE PRODUÇÃO FÊMEA JOVEM CASSIANA, ESFERA (GRANDE CAMPEÃ EXPOZEBU) E DOS PROVADOS ESPELHO, EROS E OTTON. SEGUE PARIDA EM 15/02/17, SEM A CRIA AO PÉ.

432
KG DE LEITE
1º LACTAÇÃO-34 DIAS EM ANDAMENTO

ITÁLIA FIV F MUTUM - MÃE

NELL FIV F. MUTUM

FAZENDA MUTUM - LEO MACHADO FERREIRA E FILHOS

21

MUT 2665 | NASCIMENTO: **26/04/2014**

C.A. EVEREST
PTA.=250.8 KG/EMBRAPA/ABCGIL.

C.A. HEURECA
11.450 KG DE LEITE

C.A. SANSÃO *X* **HIRSUTA F. MUTUM**
PTA=571.2 KG/EMBRAPA/ABCGIL. 9.276 KG DE LEITE

MODELO TE DE BRASÍLIA
PTA.=330.8 KG/EMBRAPA/ABCGIL.

PALMA F MUTUM
9.111 KG DE LEITE

NELL DESCENDE DA GDE CAMPEÃ E MELHOR ÚBERE JOVEM EXPOZEBU/11, CAMP. FÊMEA JOVEM NACIONAL MEGALEITE/11, HIRSUTA FIV F. MUTUM. NA LINHA MATERNA DE NELL, FAMÍLIA PALMA F. MUTUM, A MAIS PREMIADA DA SELEÇÃO MUTUM. HIRSUTA É IRMÃ MATERNA DE: INAME (REC. MUNDIAL FÊMEA JOVEM TORN. LEIT. FRANCA/12 E CAMPEÃ FÊMEA JOVEM TORN. LEIT. EXPOZEBU/12), FÉCULA (MELHOR FÊMEA DO RANKING GERAL ABCGIL 2010/2011, BI-GRANDE CAMP. NACIONAL E EXPOZEBU, BI-RECORDISTA MUNDIAL DE PRODUÇÃO, GDE CAMPEÃ E MELHOR ÚBERE FEILEITE/11; GDE CAMPEÃ E MELHOR ÚBERE UBERLÂNDIA/11; GDE CAMPEÃ E MELHOR ÚBERE GOIÂNIA/11; GDE CAMPEÃ E MELHOR ÚBERE BRASÍLIA/11; GDE CAMP. E MELHOR ÚBERE LUZIÂNIA/11) E DELICIOSA (CAMP. VACA JOVEM E MELHOR ÚBERE TORN. LEIT. EXPOZEBU/08, RES. VACA CAMP. VACA JOVEM E MELHOR ÚBERE TORN. LEIT. NACIONAL/08, CAMP. VACA JOVEM E MELHOR ÚBERE MEGALEITE/08. SEGUE PARIDA EM 10/02/17, SEM A CRIA AO PÉ. NELL ESTÁ INSCRITA PARA O TORNEIO LEITEIRO DA EXPOZEBU/17.

856
KG DE LEITE
1º LACTAÇÃO-39 DIAS EM ANDAMENTO

HIRSUTA F. MUTUM- MÃE

IBÍUNA FIV DE BRASÍLIA

FAZENDAS DO BASA - EVANDRO DO CARMO GUIMARÃES

22

RRP 6657 | NASCIMENTO: **10/09/2009**

CAJU DE BRASÍLIA
PTA.=202.2 KG/EMBRAPA/ABCGIL.

GRINALDA TE DE BRASÍLIA
8.753 KG DE LEITE

MODELO TE DE BRASÍLIA X **TÁTICA TE DE BRASÍLIA**
PTA=330.8 KG/EMBRAPA/ABCGIL. 13.122 KG DE LEITE

IMPRESSOR DE BRASÍLIA
PTA.=164.9 KG/EMBRAPA/ABCGIL.

GINGER DE BRASÍLIA
10.016 KG DE LEITE

FAZENDAS DO BASA OFERTAM 100% DAS COTAS DE IBIÚNA, DOADORA QUE DESTACA-SE PELO FORTE TIPO LEITEIRO, SISTEMA MAMÁRIO DE MUITA QUALIDADE E UM PEDIGREE QUE REÚNE O MELHOR DOS 55 ANOS DE SELEÇÃO DA FAZENDA BRASILIA. IBIÚNA É UMA IRMÃ COMPLETA DA RECORDISTA E GDE CAMPEÃ TORN. LEIT. EXPOZEBU, CAMP. VACA ADULTA E MELHOR ÚBERE ADULTO CORDEIRO/11, GDE CAMP. E CAMPEÃ TORN. LEIT. VITÓRIA/ES E MURIAÉ/RJ 2011, FÁBRICA FIV DE BRASILIA. TAMBÉM IRMÃ COMPLETA DE FIGA DE BRASILIA, CAMPEÃ TORNEIO LEITEIRO VACA JOVEM E MELHOR ÚBERE VACA JOVEM EXPOZEBU/10, CAMPEÃ E MELHOR ÚBERE TORNEIO LEITEIRO VACA JOVEM SUPERAGRO/BH/10, GRANDE CAMPEÃ TORNEIO LEITEIRO, MELHOR ÚBERE E RESERVADA GRANDE CAMPEÃ GOVERNADOR VALADARES/11). SEGUE PARIDA DE MACHO, FILHO DO SANSÃO EM 14/03/17.

8.272
KG DE LEITE
1ª LACTACAO

FÁBRICA FIV DE BRASÍLIA - IRMÃ COMPLETA

FIGO FIV CHAKORY

HCFG 360 | NASCIMENTO: **25/05/2010**

FAZENDAS DO BASA - EVANDRO DO CARMO GUIMARÃES

23

C.A. EVEREST
PTA.=250.8 KG/EMBRAPA/ABCGIL.

C.A. HEURECA
11.450 KG DE LEITE

C.A. SANSÃO X **RARA ALTO ESTIVA**
PTA=571.2 KG/EMBRAPA/ABCGIL. 7.017 KG DE LEITE

MAAB AMULETO
PTA.=241.92 KG/ABCZ/UNESP.

HONRADA ALTO ESTIVA
3.011 KG DE LEITE

FIGO CHAKORY OBTEVE O TÍTULO DE CAMPEÃ FÊMEA JOVEM FEILEITE/12, ALÉM DE TER SIDO 1° PRÊMIO MEGALEITE E UBERLÂNDIA/12. SUA MÃE RARA ALTO ESTIVA, TETRA CAMPEÃ NACIONAL, RESERVADA GRANDE CAMPEÃ DA MEGALEITE, CAMPEÃ PROGÊNIE DE MÃE DA EXPOZEBU, FEILEITE E RECORDISTA DE VALORIZAÇÃO DO LEILÃO RARIDADES. FIGO CHAKORY É IRMÃ COMPLETA ZUMA FIV ALTO ESTIVA FOI CAMP. FÊMEA JOVEM TORNEIO LEITEIRO DA FEILEITE/09, RESERVADA GRANDE CAMPEÃ E MELHOR ÚBERE ADULTO TORNEIO LEITEIRO DE BRASÍLIA/12 E IRMÃ MATERNA DE RARA FIV ALTO ESTIVA, RESERVADA GRANDE CAMPEÃ TORNEIO LEITEIRO NACIONAL E UBERLÂNDIA/15. SEGUE PARIDA DE MACHO EM 07/01/17, FILHO DO JACUSTOR FIV DO BASA.

8.403
KG DE LEITE

RARA ALTO ESTIVA- MÃE

PROFANA XIV FIV DA PALMA

FAZENDAS DO BASA - EVANDRO DO CARMO GUIMARÃES

JDRB 3069 | NASCIMENTO: **26/07/2011**

RADAR DOS POÇÕES
PTA.=814.6 KG KG/ABCZ/UNESP.

DENGOSA TE F MUTUM
9.298 KG DE LEITE

FARDO FIV F MUTUM *X* **PROFANA DE BRASÍLIA**
PTA=338.2 KG/EMBRAPA/ABCGIL. 17.182 KG DE LEITE

CAJU DE BRASÍLIA
PTA.=202.2 KG/EMBRAPA/ABCGIL.

JAFFA TE DE BRASÍLIA
5.367 KG DE LEITE

24

50%
Á VENDA

FAZENDAS DO BASA OFERTAM 50% DAS COTAS DE SUA PRINCIPAL FILHA DA RECORDISTA MUNDIAL E BI-GRANDE CAMPEÃ NACIONAL, PROFANA DE BRASILIA. PROFANA XIV DESTACA-SE PELA FERTILIDADE, QUALIDADE DE SISTEMA MAMÁRIO, VOLUME CORPORAL E FORÇA LEITEIRA!!! ULTRAPASSOU OS 7.400 KG EM SUA1ª LACTAÇÃO (REAL). GENEALOGIA QUE REÚNE DUAS DAS MAIS CONSAGRADAS MATRIARCAS DO GIR LEITEIRO PROFANA (BI GRANDE CAMPEÃ NACIONAL E RECORDISTA MUNDIAL DE PRODUÇÃO) E DENGOSA (GRANDE CAMPEÃ NACIONAL E MELHOR ÚBERE EXPOMILK/04, RESERVADA GRANDE CAMPEÃ DE TORNEIO LEITEIRO EXPOZEBU/06). OPORTUNIDADE ÚNICA DE ADQUIRIR UMA JOVEM DOADORA COM ESTA CONSISTÊNCIA GENÉTICA. SEGUE PARIDA DE MACHO EM 14/09/16, FILHO DO TEATRO DA SILVANIA.

7.435
KG DE LEITE
1º LACTAÇÃO

PROFANA DE BRASÍLIA- MÃE

MÁGICA FIV DO BASA

RRP 7271 | NASCIMENTO: **07/01/2012**

CAJU DE BRASÍLIA
PTA.=202.2 KG/EMBRAPA/ABCGIL.

GRINALDA TE DE BRASÍLIA
8.753 KG DE LEITE

MODELO TE DE BRASÍLIA X **FINTA FIV DE BRASÍLIA**
PTA=330.8 KG/EMBRAPA/ABCGIL. 16.182 KG DE LEITE/AJUSTADA

C.A. SANSÃO
PTA.=571.2 KG/EMBRAPA/ABCGIL.

LUZÍADA DE BRASÍLIA
15.652 KG DE LEITE

MÁGICA REÚNE EM SEU PEDIGREE O QUE HÁ DE MELHOR NOS 55 ANOS DE SELEÇÃO DO GIR LEITEIRO DA FAZENDA BRASILIA!!! SENDO UMA DESCENDENTE DO PROVADO MODELO, PAI DE FÁBRICA FIV DE BRASILIA, CAMPEÃ VACA ADULTA E MELHOR ÚBERE ADULTO EM CORDEIRO/11, GRANDE CAMPEÃ DA RAÇA E CAMPEÃ TORNEIO LEITEIRO VITÓRIA/ES E MURIAÉ/RJ EM 2011, CAMPEÃ VACA ADULTA TORNEIO LEITEIRO EXPOZEBU/13. SUA MÃE FINTA, UM DOS MAIORES VG'S ENTRE AS FILHAS DA RECORDISTA LUZÍADA. A FAMÍLIA LUZÍADA DETÉM CINCO DOS DEZ MAIORES VG'S DA FAZENDA BRASÍLIA, O QUE INCLUI A PRÓPRIA FINTA. SEGUE PARIDA DE MACHO EM 21/08/16, FILHO DO FACHO TE KUBERA.

7.534
KG DE LEITE

FINTA FIV DE BRASÍLIA - MÃE

LAIDY FIV DO BASA

BASP 944 | NASCIMENTO: **03/02/2013**

ESPANTOSO
PTA.=145.49 KG/ABCZ/UNESP.

EFALC NATA LAGEADO
15.126 KG DE LEITE

TEATRO DA SILVANIA X **FARRA DO BASA**
PTA=181.0 KG/EMBRAPA/ABCGIL. 8.980 KG DE LEITE

RADAR DOS POÇÕES
PTA.=814.6 KG KG/ABCZ/UNESP.

RÚPIA TE DA CAL
7.496 KG DE LEITE

FAZENDAS DO BASA - EVANDRO DO CARMO GUIMARÃES

26

LAIDY DESTACA-SE PELO ALTO DESEMPENHO PRODUTIVO, JÁ QUE SEGUE EM LACTAÇÃO ABERTA COM MAIS DE 32 KG DE LEITE DE MÉDIA. UMA DESCENDENTE DO PROVADO TEATRO, POTANTO UMA IRMÃ MATERNA DAS RECORDISTAS DE PRODUÇÃO INSISTÊNCIA E AFRODITE. SUA MÃE FARRA ULTRAPASSOU OS 8.900 KG DE LEITE, PERTENCENDO A FAMÍLIA LOTERIA DA CAL. SEGUE PARIDA DE MACHO EM 23/08/16 DO GENCIANO FIV DO BASA.

5.917
KG DE LEITE
182 DIAS - ABERTA

FARRA DO BASA- MÃE

FÁBRICA DC TE

FAZENDAS DO BASA - EVANDRO DO CARMO GUIMARÃES

27

GCIG 57 | NASCIMENTO: **31/01/2014**

S.C. UACAI JAGUAR
PTA.=34.8 KG/EMBRAPA/ABCGIL.

UMIDADE CAL
5.694 KG DE LEITE/AJUSTADA

JAGUAR TE DO GAVIÃO X **FÁBRICA FIV DE BRASÍLIA**
PTA=277.8 KG/EMBRAPA/ABCGIL. 13.935 KG DE LEITE

MODELO TE DE BRASÍLIA
PTA.=330.8 KG/EMBRAPA/ABCGIL.

TÁTICA TE DE BRASÍLIA
13.122 KG DE LEITE

FAZENDAS DO BASA OFERTAM SUA PRIMEIRA CAMPEÃ DE TORNEIO DESCENDENTE DA CONSAGRADA FÁBRICA!!! FÁBRICA DC TE OBETEVE OS TÍTULOS DE RESERVADA CAMPEÃ E MELHOR ÚBERE VACA JOVEM DO TORNEIO LEITEIRO E RESERVADA CAMPEÃ VACA JOVEM NA PISTA DA EXPOSIÇÃO DE ARAXÁ/17, COM MÉDIA DE 42.676 KG DE LEITE. SUA MÃE FÁBRICA FIV DE BRAS. (CAMPEÃ VACA ADULTA E MELHOR ÚBERE ADULTO EM CORDEIRO/11, GRANDE CAMPEÃ DA RAÇA E CAMPEÃ TORNEIO LEITEIRO VITÓRIA/ES E MURIAÉ/RJ EM 2011, GRANDE CAMPEÃ E RECORDISTA DO TORNEIO LEITEIRO EXPOZEBU/13). FÁBRICA DC DESTACA-SE PELA FORTE CONSISTÊNCIA GENÉTICA, FUNCIONALIDADE E QUALIDADE DE SISTEMA MAMÁRIO. SEGUE PARIDA DE FÊMEA EM 22/12/16, SEM A CRIA AO PÉ.

1.832
KG DE LEITE
61 DIAS - ABERTA

FÁBRICA FIV DEBRASÍLIA- MÃE

MEIRE FIV DO BASA

FAZENDAS DO BASA - EVANDRO DO CARMO GUIMARÃES

28

BASP 1352 | NASCIMENTO: **11/04/2014**

CAJU DE BRASÍLIA
PTA.=202.2 KG/EMBRAPA/ABCGIL.

GRINALDA TE DE BRASÍLIA
8.753 KG DE LEITE

MODELO TE DE BRASÍLIA *X* **JUSSARA FIV DE BRASÍLIA**
PTA=330.8 KG/EMBRAPA/ABCGIL. 8.225 KG DE LEITE

C.A. SANSÃO
PTA.=571.2 KG/EMBRAPA/ABCGIL.

ROTINA DE BRASÍLIA
15.264 KG DE LEITE

MEIRE UMA IRMÃ PATERNA DE FÁBRICA FIV DE BRAS. (GRANDE CAMPEÃ E RECORDISTA DO TORNEIO LEITEIRO EXPOZEBU/13, CAMPEÃ. VACA ADULTA E MELHOR ÚBERE ADULTO EM CORDEIRO/11, GRANDE CAMPEÃ TORN. LEITEIRO. VITÓRIA/11E MURIAÉ/11). SUA MÃE JUSSARA UMA IRMÃ COMPLETA DE HEROÍNA DE BRASÍLIA, GRANDE CAMPEÃ TORNEIO LEITEIRO E PISTA FENAGRO. SENDO UMA DESCENDENTE DE UMA DAS MAIORES LACTAÇÕES DA FAZENDA BRASILIA, ROTINA. SEGUE PARIDA EM 14/12/16, LACTANDO SEM A CRIA AO PÉ.

2.109
KG DE LEITE
69 DIAS - ABERTA

ROTINA DEBRASÍLIA- AVÓ MATERNA

Nil Comunicação

2 MAIO 2017

TERÇA-FEIRA - 21H

TATTERSAL DA LEILOPEC - UBERABA - MG

FAZENDA BRASÍLIA AGROPECUÁRIA | FAZENDA CALCIOLÂNDIA | FAZENDA MUTUM | FAZENDAS DO BASA

leilão oficial

ABCZ

marketing

Nil Comunicação e Marketing

(13) 3469.1661

assessoria

Queiroz & Queiroz

(34) 99142.4291
(61) 99963.1020

transmissão

terraviva

PARABÓLICA ANALÓGICA	NET	CLARO	SKY	OI TV	SIM TV
Banda C 3790 MHz Banda L 1360 MHz (Filtro BW em 18 MHz)	Canal 183	Canal 183	Canal 158	Canal 178	Canal 71

leiloeira

PROGRAMA LEILÕES

(43) 3373.7077

LEILOPEC

(34) 3326.5000

patrocínio

CHEVROLET

getnet

Santander

mastercard